УДМУРТСКАЯ ХОРОВОДНАЯ

Andantino [Неторопливо]
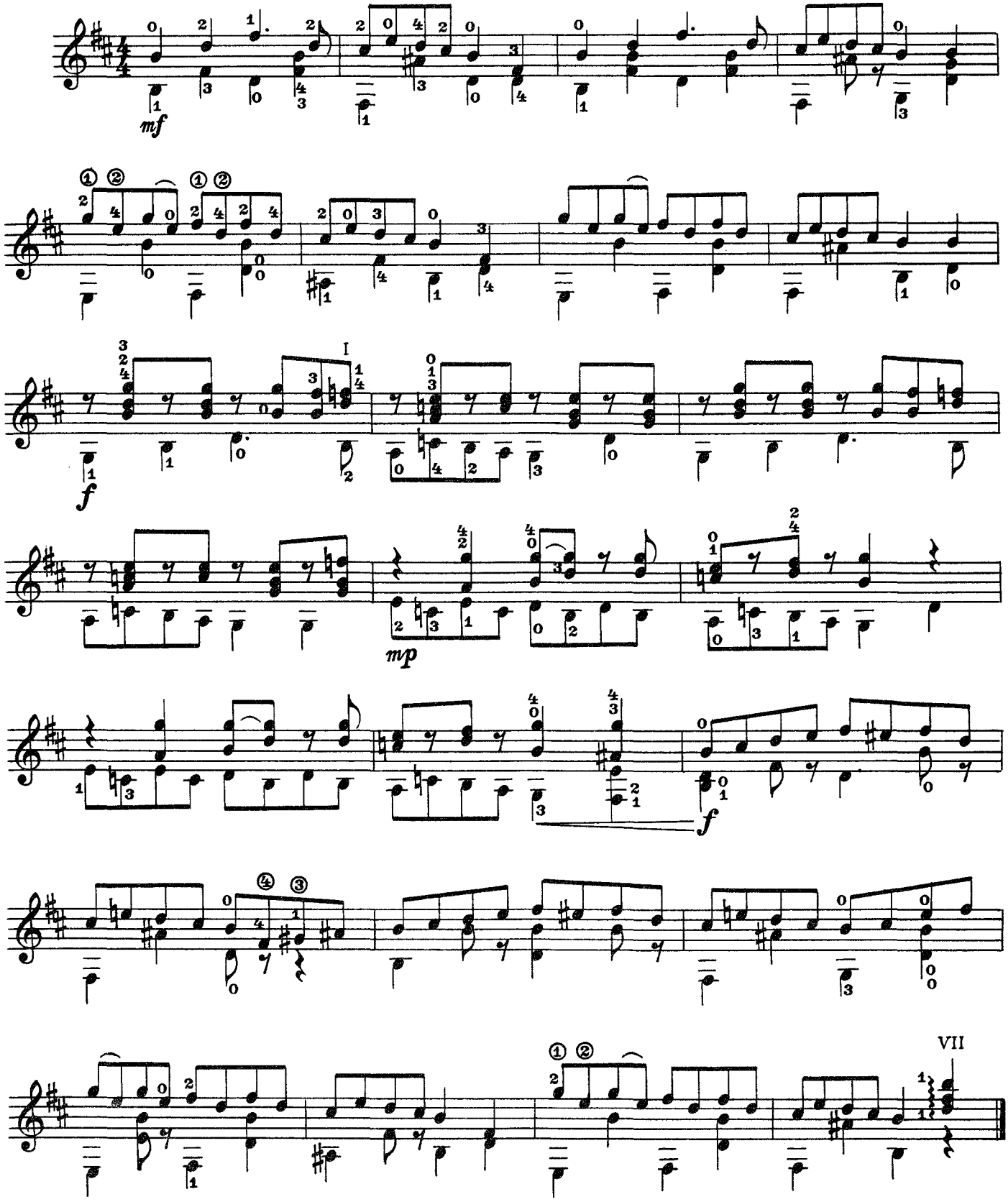
Обработка П. Вещицкого